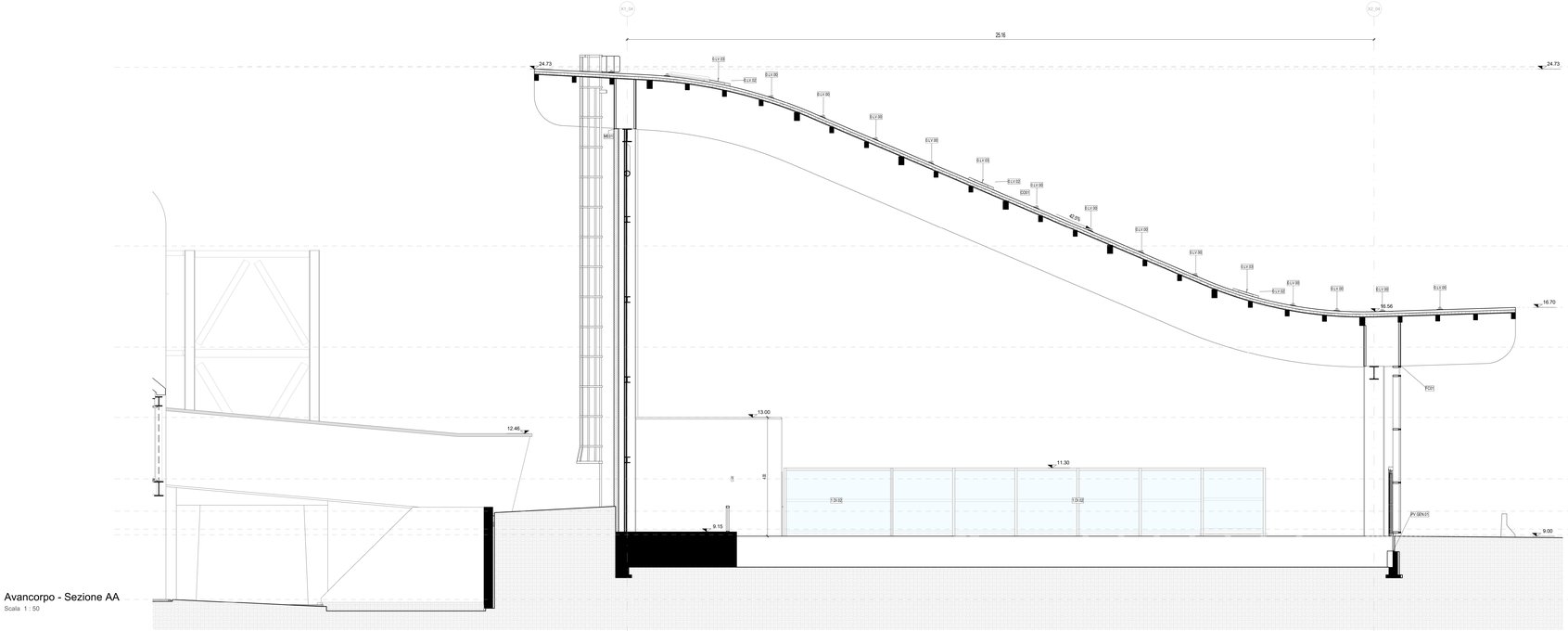

Avancorpo - Sezione AA

Scala 1 : 50

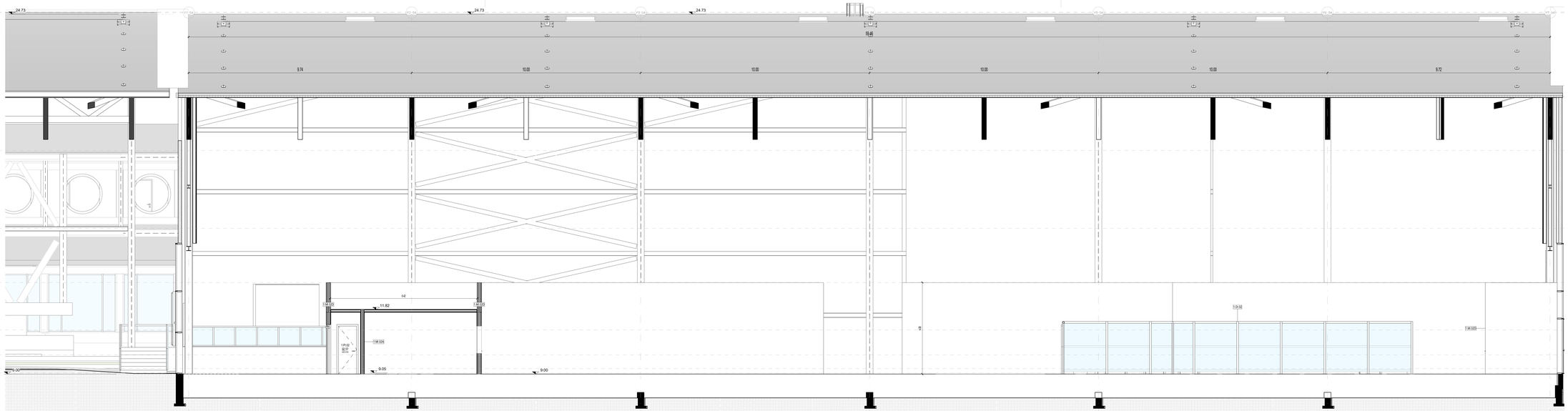

Avancorpo - Sezione BB

Scala 1 : 50

PARTIZIONI VERTICALI		PARTIZIONI ORIZZONTALI		INFISSI	
ME	MURATURE ESTERNE	**PT**	PAVIMENTI	**PI**	PORTE INTERNE
MI	MURATURE INTERNE	**MS**	MASSETTI	**PE**	PORTE ESTERNE
DI	DIVISORI	**PN**	PAVIMENTI ESTERNI	**FI**	FINESTRE INTERNE/ESTERNE
PA	PANNELLI	**CO**	COPERTURE	**LU**	LUCERNARI
PL	PLACCATURE	**CONTROSOFFITTI**		**FC**	FACCIATE CONTINUE
PV	PARETI VETRATE	**CS**	CONTROSOFFITTI		
RI	RIVESTIMENTI	**VL**	VELETTE		

ALTRI ELEMENTI

RN	RINGHIERE BALAUSTRE CORRIMANI	**AR**	ARREDI	**BR**	PARACOLPI
PU	PLUVIALI GRONDAIE CANALINE	**SC**	SCALE (Finitura)	**SO**	SOGLIE
		OP	OPERE PREFABBRICATE	**OF**	OPERE IN FERRO
SA	SANITARI	**VE**	AIUOLE / ALBERI	**LV**	TATTILIMAPPE

FINITURE

B - Zoccolino

B00	Rivestimento ceramico parietale all'interno dei locali.	
B01	Battiscopa ceramico in lastre gres porcellanato effetto pietra o tonalità neutra.	H 100 mm
B02	Battiscopa ceramico in lastre gres porcellanato effetto cemento a tonalità neutra.	H 100 mm
B03	Battiscopa ceramico in lastre gres porcellanato effetto cemento a tonalità chiara.	H 100 mm
B04	Battiscopa ceramico in lastre gres porcellanato effetto cemento a tonalità scura.	H 100 mm
Rualbo	Non sono previsti zoccolini	

M - Finitura Verticale

1.F.01	Rasatura e stuccatura + idropittura lavabile per interni	
1.F.02	Rivestimento in pannelli di legno massiccio con zoccolino.	H 130 mm
1.FA.02	Pannello di rivestimento in alluminio	
1.R.01	Rivestimento ceramico in lastre gres porcellanato effetto pietra o tonalità chiara.	Dim. 120x60 cm
Rualbo	Non sono previste finiture verticali	

C - Controsoffitto

1.CS.01	Doghe in aggiunto.	Larghezza 40 mm
1.CS.02	Doghe in aggiunto.	Larghezza 80 mm
1.CS.03	Pannelli fribra alumino preverniciato.	Dim. variabile
1.CS.04	Pannelli fibra di legno preverniciato	Dim. variabile
1.CS.01	Pannello modulare RD 120.	Dim. 600 x 600 mm
Rualbo	Non sono previsti controsoffitti	

P - Finitura Orizzontale

1.PT.01	Pavimento ceramico in lastre gres porcellanato effetto pietra o tonalità neutra -	Dim. 120x60 cm
1.PT.02	Pavimento ceramico in lastre gres porcellanato effetto cemento a tonalità neutra -	Dim. 120x60 cm
1.PT.03	Pavimento ceramico in lastre gres porcellanato effetto cemento a tonalità chiara -	Dim. 120x60 cm
1.PT.04	Pavimento ceramico in lastre gres porcellanato effetto pietra o tonalità chiara -	Dim. 120x60 cm
1.PT.05	Pavimento ceramico in lastre gres porcellanato effetto cemento a tonalità scura.	Dim. 120x60 cm
1.PT.06	Pavimento ceramico in lastre gres porcellanato effetto pietra a tonalità scura.	Dim. 120x60 cm
1.PT.07	Pavimento in resina	
Rualbo	Non sono previste finiture orizzontali	

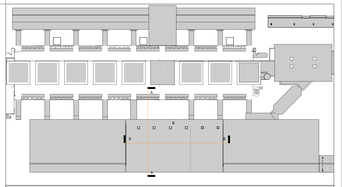

LEGENDA GRAFICA

0.00	QUOTA FINITO PIANTA	0	ASSE STRUTTURALE		LINEA DOGANALE
F. 0.00	QUOTA FINITO SEZIONE	300	DIMENSIONE LINEARE	5%	LINEA DI PENDENZA

XXX XXX — Nome Locale; 100 — Numero Locale; X m² — Area; H m — Altezza non definita; B / H — Finiture Locale	80 X 120 — ETICHETTA PORTE dimensione netta; 100 — ETICHETTA MURI	INDICAZIONE INGRESSO; N — INDICAZIONE NORD	

Gli elementi campiti in arancione sono previsti in progetto ma esclusi in appalto.

Area non soggetta ad intervento Locali esclusi dall'intervento in appalto

Area a rustico Locali consegnati a rustico

Pavimentazione esistente Pav. esclusa dall'intervento in appalto

CAPOSALDO FISSO

CAPOSALDO FISSO: N/S 4307454.7332; E/O 607969.8611; QUOTA ALTIM. 9.00

DISPOSITIVI DI SICUREZZA

0.LV.01 - PUNTO SINGOLO DI ANCORAGGIO ESTREMITA'	0.LV.02 - PUNTO SINGOLO DI ANCORAGGIO	0.LV.03 - FUNE IN ACCIAIO	0.LV.00 - PUNTO SINGOLO DI ANCORAGGIO

N.B. Per la definizione di tutti gli elementi strutturali ed impiantistici si rimanda ai relativi elaborati

1m 2m 5m 10m

Ente Nazionale per l'Aviazione Civile

AEROPORTO CIVILE DI LAMEZIA TERME (CZ)

LOTTO L1 - Sviluppo aerostazione passeggeri
CUP: H84G22000030009
LOTTO L2 - Interventi per la security e la digitalizzazione
CUP: H86G22000390002
LOTTO L6 - Potenziamento delle reti di sottoservizi e impianti tecnologici
CUP: H84G22000060009

PROGETTO ESECUTIVO

LOTTO 1

ARCHITETTURA - STATO DI PROGETTO - AMBITO 04
Avancorpo - Sezioni A-A/ B-B

GRUPPO DI PROGETTAZIONE
Raggruppamento Temporaneo di Professionisti

Direttore Tecnico e Responsabile integrazione prestazioni specialistiche: ing. Filippo Bruscia
Geologia: dott. Emanuele Freiza
Progettazione strutture: ing. Alessandro Cecchiatti
Project Manager: ing. Emanuela Perna
CSP: arch. Elisabetta Fiasca

Direttore Tecnico: ing. Gianbattista Parrotti
Progettazione Specialistica Impianti
ing. Marco Bergamo
P.I. Daniele Tagliv
ing. Enrico Facchinetti

AERTEC
Direttore tecnico: ing. Aeronautico Carlos Berenguer Lopez
Responsabile sistemi di trasporto:
ing. Pedro Tena Cabterón

VALLE 3.0
Direttore tecnico: arch. Emanuela Valle
Progettazione architettonica:
arch. Maria Camilla Valle
arch. Leonardo Giovannozzi

incide
Direttore tecnico e progettazione strutturale:
ing. Gianluca Valentini
Coordinatore progettazione strutture
ing. Matteo Peproszi

CODICE ELABORATO									REVISIONE			
Fase	Lotto	Ambito	Disciplina	Tipo	Numero	Rev	Scala		Id.	Data	Descrizione	
E	L1	04	ARC	SZ	02	A	1:50	Codice indicativo	0	FEBBRAIO 2021	EMISSIONE	
									1			
									2			
									3			
NOME FILE:									REDAZIONE:		M.D.	VALLE 3.0

Visto del Committente: **Società Aeroportuale Calabrese S.p.A.**

INTERVENTO FACENTE PARTE DEL	IL RESPONSABILE DEL PROCEDIMENTO	IL POST HOLDER DI AREA
Contratto Istituzionale di Sviluppo "CIS VOLARE"	ing. Ferdinando Saracco	OPERATIONAL PORFOLIO MANAGER: Emilio Perrilli PASSENGER EXPERIENCE Vertice SEIN: Sabrina Milano PH PROGETTAZIONE: Ferdinando Saracco

Approvazione **ENAC:**